

**CASA DELLA FANCIULLA - CASA DI RIPOSO**  
Largo Collegio n. 12 - 90033 Chiusa Sclafani (PA)  
Tel. / Fax 091 8354042

**DELIBERAZIONE  
DEL COMMISSARIO STRAORDINARIO**

**n. 62 del 31/12/2019**

**OGGETTO**

---

**Autorizzazione Esercizio Provvisorio 2020 in dodicesimi**

---

L'anno **2019** il giorno **Trentuno** del mese di **Dicembre** alle ore **15:00**, presso la sede dell'Ente il Commissario Straordinario Dr. Giovanni Riggio, nominato con D.A. n. 58/GAB/ Serv.7 IPAB del 09/07/2019 dell'Assessore Regionale della Famiglia, delle Politiche Sociali e del Lavoro, con i poteri del Consiglio di Amministrazione stesso, assistito dal Segretario rag. Giulio Manto, ha adottato la seguente deliberazione.

---

## **IL COMMISSARIO STRAORDINARIO**

Dott. Giovanni Riggio

### **VISTE:**

- la L. n.6972 del 17/07/1890 – c.d. “Legge Crispi” contenente norme sulle Istituzioni Pubbliche di Assistenza e Beneficenza (IIPPAB), che trova ancora parziale applicazione in materia nel territorio della Regione Siciliana;
- il R.D. n.99 del 05/02/1891 – Approvazione dei regolamenti per l'esecuzione della legge sulle Istituzioni Pubbliche di Assistenza e Beneficenza;
- la L.R. 65/63 – contributi straordinari in favore delle I.P.A.B.;
- il D.P.R. n.636 del 30/08/1975 – norme di attuazione dello statuto in materia di pubblica beneficenza ed Opere Pie;
- la L.R. 71/82 – contributo alle spese del personale delle II.P.P.A.B.;
- la L.R. n.22 del 09/05/1986 – riordino dei servizi socio assistenziali;
- il D.P.R.S. 28/03/1987 – regolamento tipo di attuazione dei servizi socio assistenziali;
- la L. n.127 del 17/05/1997 – misure urgenti per lo snellimento degli atti amministrativi di decisione e di controllo;
- la L.R. n.19 del 20/06/1997 - criteri per le nomine e designazioni di competenza regionale;
- la legge 08/11/2000 n.328 art.10 che detta i principi per l'inserimento delle ex IPAB nella rete dei servizi sul territorio favorendo la trasformazione in Aziende di Servizi alla Persona;
- il D.lgs 4 maggio 2001 n.207 di riordino del sistema della Istituzioni Pubbliche di Assistenza e Beneficenza (IIPPAB), a norma dell'art.10 della legge 08/11/2000 n.328 ;
- la L.R. n.22 del 16/12/2008 art. 14 - commissari straordinari delle IIPPAB;
- il D.P.Reg. 4 novembre 2002 col quale sono state dettate "Linee guida per l'attuazione del piano sociosanitario della Regione siciliana", in cui si dà atto che la piena attuazione della legge n.328/2000, nel quadro di una più ampia ridefinizione del sistema dei servizi sociosanitari della Regione, necessita di interventi legislativi che riguarderanno, tra l'altro, una "legge di riordino delle IPAB" (v. punto 4.1). non ancor intervenuti;

### **CONSIDERATO:**

- che in Sicilia, quindi, in ragione delle prerogative riconosciute dallo Statuto Regionale (che come è noto ha rango di Norma Costituzionale e che riconosce potestà legislativa esclusiva della Regione Siciliana in materia di Opere Pie) ed in assenza di un intervento legislativo di riordino delle IPAB, non intervenuto a tutt'oggi, trovano ancora applicazione le disposizioni previgenti di cui alla Legge

n.6972/1890 che statuiscono la natura pubblicistica delle II.PP.AB e le sintetiche previsioni di cui alla l.r. 22/86, nonché, ove compatibili le norme che regolano le attività degli EE.LL. e più in generale degli enti pubblici;

- che con l'adozione del D.A. Famiglia n.37/GAB – Servizio 7 - IPAB del 28/02/2018 l'Assessore regionale della Famiglia, già Assessore regionale degli Enti Locali, ha formalmente ravvisato e disposto la nomina di un Commissario Straordinario presso l'IPAB Casa della Fanciulla di Chiusa Sclafani, per l'ordinaria e la straordinaria amministrazione, nelle more dell'insediamento del nuovo Consiglio di Amministrazione;

- che il Commissario Straordinario in data 06/03/2018 si è formalmente insediato con verbale di insediamento e di presa d'atto della situazione economico finanziaria dell'IPAB sottoscritto tra il Commissario Straordinario subentrato ed il Segretario dell'IPAB, dal quale si evince che contestualmente all'insediamento non è stato possibile procedere al formale passaggio di consegne per indisponibilità del Presidente uscente, il quale, se lo riterrà, potrà integrare il verbale di insediamento e presa d'atto con eventuali proprie dichiarazioni e/o informazioni in un secondo momento;

- che con deliberazione commissariale n. 1 del 06/03/2018 si è provveduto alla presa d'atto del formale insediamento del Commissario Straordinario giusto D.A. Famiglia n.37/GAB – Servizio 7 - IPAB del 28/02/2018, all'approvazione del verbale di insediamento del 06/03/2018 ed all'attribuzione al Commissario Straordinario delle spettanze dovute;

- che l'incarico commissariale di cui al D.A. Famiglia n.37/GAB – Servizio 7 – IPAB, del 28/02/2018, è stato prorogato con D.A. 122/Gab/Serv. 7 IPAB del 07/11/2018 per ulteriori tre mesi e comunque fino all'insediamento del Consiglio di Amministrazione;

- che l'incarico commissariale di cui al D.A. è stato ulteriormente prorogato con D.A.n. 58/GAB del 09/07/2019 per ulteriori tre mesi e comunque fino all'insediamento del Consiglio di Amministrazione;

- che a tutt'oggi non risulta nominato il nuovo CdA, le cui designazioni di competenza del comune di Chiusa Sclafani sono state sollecitate dal Commissario, da ultimo con n. prot. 339 del 25/10/2019;

- che in atto presso l'IPAB l'ultimo Conto Consuntivo, approvato con atto deliberativo del commissario straordinario n. 26 del 29/06/2019, è stato positivamente riscontrato dall'Organo Tutorio con D.D.G. n. 1519 del 10/09/2019;

- che in atto presso l'IPAB l'ultimo Bilancio di Previsione, approvato con atto deliberativo del commissario n. 8 del 17/04/2019, è quello riferito all'esercizio anno 2019, positivamente riscontrato dall'Organo Tutorio con D.R.S. n. 1357 del 30/07/2019;

- che in atto non risulta ancora adottato il Bilancio di Previsione 2020 e che, nelle more della definizione degli adempimenti relativi, al fine del corretto funzionamento dell'IPAB, occorre disporre dello strumento idoneo ad assicurare ordinaria e straordinaria amministrazione, in dodicesimi, in esecuzione dell'art. 37 della L. n. 6972 del 17/07/1890 – c.d. "Legge Crispi";

- che l'art. Art. 37 della L. n. 6972 del 17/07/1890 – c.d. “Legge Crispi” contenente norme sulle Istituzioni Pubbliche di Assistenza e Beneficenza (IIPPAB), che trova ancora parziale applicazione in materia nel territorio della Regione Siciliana, recita testualmente *“Quando la Giunta amministrativa non abbia, prima che incominci il nuovo esercizio, approvato in tutto o in parte il bilancio preventivo, sarà per la parte non approvata applicato l'ultimo preventivo che ottenne l'approvazione”*;
- che il R.D. n. 99 del 05/02/1891 – Approvazione dei regolamenti per l'esecuzione della legge sulle Istituzioni Pubbliche di Assistenza e Beneficenza – e successive modifiche ed integrazioni, ancora oggi trova parziale applicazione nel territorio della Regione Siciliana nell'ambito della gestione contabile delle IIPPAB ed il particolare che l'art. 34 così recita *“Se prima che incominci l'esercizio finanziario il bilancio non sia stato dalla Giunta provinciale amministrativa approvato in tutto od in parte, per la parte non approvata l'amministrazione può regolare le spese sull'ultimo preventivo approvato, nella misura di un dodicesimo della somma stanziata, per ciascun mese o frazione di mese;*
- che con l'Articolo 163 del Testo unico degli enti locali (TUEL) - D.lgs. 18 agosto 2000, n. 267 - è statuita l'adozione dell'Esercizio provvisorio e della gestione provvisoria ed i limiti ivi imposti;
- che con Decreto Ministeriale dell'Interno 13 dicembre 2019 (pubblicato sulla GURS 295 del 17/12/2019, è stato disposto il differimento del termine per l'adozione della deliberazione di approvazione del bilancio di previsione 2020/2022 degli enti locali dal 31/12/2019 al 31/03/2020;
- che in ottemperanza alle disposizioni normative vigenti, e quindi del combinato disposto della normativa rivolta alle II.PP.A.B. e di quella rivolta agli EE.LL., al fine di operare nel rispetto delle più elementari norme di contabilità, occorre provvedere all'adozione dell'esercizio provvisorio 2020, da attuarsi in dodicesimi rispetto l'ultimo Bilancio di Previsione approvato e dotato di riscontro tutorio positivo, che è quello riferito all'esercizio anno 2019, approvato con atto deliberativo del commissario n. 8 del 17/04/2019, positivamente riscontrato dall'Organo Tutorio con D.R.S. n. 1357 del 30/07/2019;
- che l'art. 21 del DECRETO LEGISLATIVO 4 maggio 2001, n. 207 stabilisce testualmente che *“a norma dell'articolo 30 della legge, alla data di entrata in vigore del presente decreto legislativo e' abrogata la disciplina relativa alle IPAB prevista dalla legge 17 luglio 1890, n. 6972, e dai relativi provvedimenti di attuazione. Nel periodo transitorio previsto per il riordino delle istituzioni, ad esse seguitano ad applicarsi le disposizioni previgenti, in quanto non contrastanti con i principi della libertà dell'assistenza, con i principi della legge e con le disposizioni del presente decreto legislativo”*;
- che la legge regionale n. 19 del 22/12/2005, art. 21, comma 14, disciplina i controlli da effettuarsi sugli atti adottati dalle IIPPAB della Sicilia;
- che è assolutamente necessità provvedere all'adozione dell'esercizio provvisorio 2020, stante l'impossibilità, al momento, di potere provvedere all'adozione del Bilancio di Previsione 2020 e del pluriennale 2020/2022;



## **DELIBERA**

### **Art. 1**

Le premesse sono parte integrante e sostanziale del presente dispositivo;

### **Art. 2**

E' autorizzato l'esercizio provvisorio 2020 dell'IPAB CASA DELLA FANCIULLA di Chiusa Sclafani fino all'approvazione del Bilancio di Previsione 2020 ed all'ottenimento del relativo riscontro tutorio, di cui alla legge regionale n. 19 del 22/12/2005, art. 21, comma 14, da attuarsi in dodicesimi rispetto l'ultimo Bilancio di Previsione approvato e dotato di riscontro tutorio positivo, che è quello riferito all'esercizio anno 2019, adottato con delibera Commissariale n. 8 del 17/04/2019 positivamente riscontrato con D.R.S. Famiglia n. 1357 del 30/07/2019/serv. 7.

### **Art. 3**

L'autorizzazione all'esercizio provvisorio di cui all'art. 2 è sottoposto ai seguenti limiti;

- 1) Non si possono impegnare, per ciascun articolo e capitolo, somme superiori a quelle definitivamente previste nell'ultimo bilancio regolarmente approvato, con le relative variazioni introdotte, salvo che non si tratti di spese tassativamente regolamentate per legge;
- 2) I relativi pagamenti, in conto competenza, non possono mensilmente superare 1/12 delle rispettive somme impegnabili, con esclusione delle spese non suscettibili di pagamenti frazionato in dodicesimi e delle spese obbligatorie.
- 3) Nel corso della gestione provvisoria l'ente può assumere solo obbligazioni derivanti da provvedimenti giurisdizionali esecutivi, quelle tassativamente regolate dalla legge e quelle necessarie ad evitare che siano arrecati danni patrimoniali certi e gravi all'ente.
- 4) Nel corso della gestione provvisoria l'ente può disporre pagamenti solo per l'assolvimento delle obbligazioni già assunte, delle obbligazioni derivanti da provvedimenti giurisdizionali esecutivi e di obblighi speciali tassativamente regolati dalla legge, per le spese di personale, di residui passivi, di rate di mutuo, di canoni, imposte e tasse, ed, in particolare, per le sole operazioni necessarie ad evitare che siano arrecati danni patrimoniali certi e gravi all'ente.

### **Art. 4**

Il Segretario IPAB è autorizzato all'adozione degli atti consequenziali alla presente deliberazione ed a trasmettere copia del presente atto al Tesoriere, per gli adempimenti di rispettiva competenza.

### **Art. 5**

Per quanto non espressamente previsto nella presente delibera si fa rinvio alla normativa statale e regionale che disciplina la materia ed ai principi fondamentali posti a base delle norme di settore.

**Art. 6**

La presente deliberazione sarà pubblicata, ad opera del Segretario dell'Ente, presso l'Albo dell'IPAB Casa della Fanciulla di Chiusa Sclafani e contestualmente presso l'Albo Pretorio del Comune di Chiusa Sclafani, per due festività consecutive, al fine di dare conoscenza ai terzi della correttezza, leicità e trasparenza dell'azione e delle attività poste in essere dal Commissario Straordinario, ed al fine di consentire, agli aventi diritto e nelle modalità prevista dalla normativa vigente, di avviare eventuale opposizione agli atti adottati.

Letto approvato e sottoscritto, si trasmette per la pubblicazione, dichiarando il presente atto, stante l'urgenza di procedere, immediatamente esecutivo.

Il Commissario straordinario dott. Riggio Giovanni

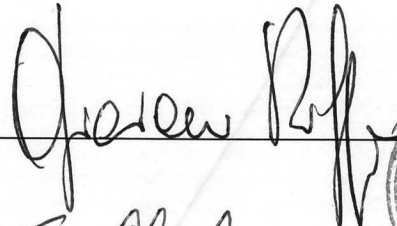

Il Segretario dell'Ente rag. Giulio Manto

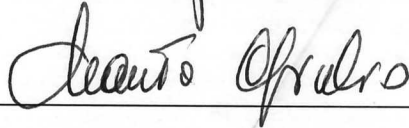

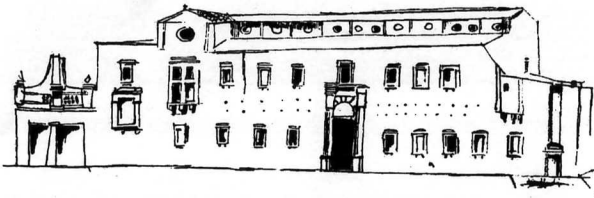

Chiusa Sclafani, 5 FEB. 2020

Prot. n. 30

CASA DELLA FANCIULLA - CASA DI RIPOSO  
LARGO COLLEGIO N. 12 - 90033 CHIUSA SCLAFANI (PA)  
TEL./FAX 091 8354042

All'ASSESSORATO REGIONALE della  
Famiglia, Politiche Sociali e del Lavoro  
Via Trinacria

90146

PALERMO

OGGETTO: Invio atto deliberativo.

In adempimento a quanto previsto dalla circolare dell'Assessorato della Famiglia, delle Politiche Sociali e delle Autonomie Locali, n. 10 del 31.8.2006, in allegato si invia in duplice copia la deliberazione n. 62 avente per oggetto: "Autorizzazione Esercizio Provvisorio 2020 in dodicesimi", adottata dal Commissario Straordinario in data 31/12/2019, corredata dai seguenti documenti:

1. BILANCIO DI PREVISIONE PROVVISORIO PER L'ESERCIZIO FINANZIARIO 2020;
2. RELAZIONE DEL REVISORE DEI CONTI D.SSA LOREDANA SCHIFANI.



IL SEGRETARIO CONTABILE  
*Rag. Giulio Manto*

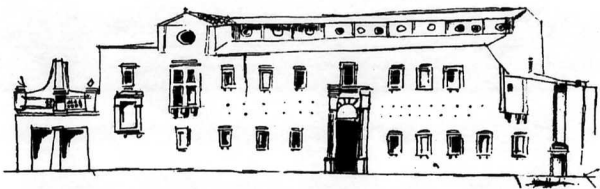

CASA DELLA FANCIULLA - CASA DI RIPOSO  
LARGO COLLEGIO N. 12 - 90033 CHIUSA SCLAFANI (PA)  
TEL./FAX 091 8354042

Chiusa Sclafani, 31 GEN. 2020

Prot. n. 21

**UCBP-Unicredit Business Partner S.C.p.A.**

**Polo Tesoreria Enti Palermo**

OGGETTO: Invio Bilancio di Previsione Provvisorio anno 2020.

Per i provvedimenti di competenza, in allegato, si trasmette il Bilancio di Previsione Provvisorio dell'anno 2020 , comprensivo dei seguenti allegati:

TABELLA DESCRITTIVA DEI RESIDUI ATTIVI  
TABELLA DESCRITTIVA DEI RESIDUI PASSIVI

Il Segretario Contabile  
Giulio Mantò



UNICREDIT S.p.A.  
Piazza Santa Rosalia, 28  
90033 Chiusa Sclafani PA

- 4 FEB 2019

## COMUNE DI CHIUSA SCLAFANI

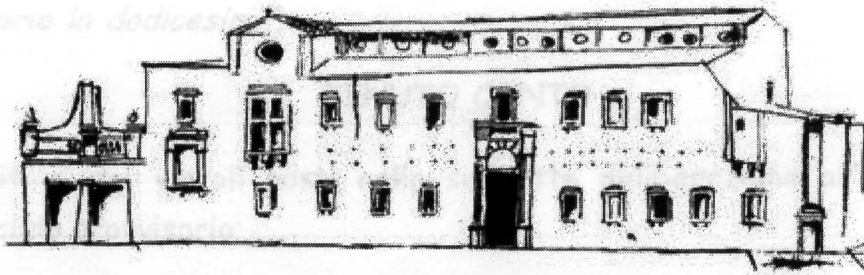

**CASA DELLA FANCIULLA - CASA DI RIPOSO**  
**LARGO COLLEGIO N. 12 - 90033 CHIUSA SCLAFANI (PA)**

**TEL./FAX 091 8354042**

**[www.casadellafanciulla.it](http://www.casadellafanciulla.it)**

L'organo di revisione

Verbale n. 01 del 03.01.2020

*Oggetto: parere su Delibera n. 62 del 31.12.2019 - Autorizzazione Esercizio Provvisorio in dodicesimi*

La sottoscritta dott.ssa Loredana Schifani, nella qualità di Revisore dei Conti di questa IPAB,

### VISTA

- la natura pubblicistica delle IPAB, ai sensi della L. 6972 del 17.07.1890 e le previsioni di cui alla L. R. 22/86;
- La disposizione dell'art. 37 della L. 6972/1890 (Legge Crispi) in merito alla necessità che in assenza di approvazione del bilancio preventivo ad opera della Giunta Amministrativa prima che incominci il nuovo esercizio, si provveda ad applicare in dodicesimi l'ultimo preventivo che ottenne l'approvazione;

### CONSIDERATO

- Che l'ultimo bilancio di previsione approvato ai sensi della suddetta normativa vigente è quello riferito all'anno 2019, approvato con atto deliberativo del Commissario Straordinario n. 8 del 17.04.2019;
- Che risulta impossibile, al momento, provvedere all'adozione del Bilancio di Previsione 2020;
- Che parimenti è assolutamente necessario provvedere all'adozione dell'esercizio provvisorio in dodicesimi, per assicurare il funzionamento dell'Ente



## ESAMINATA

- la proposta di Deliberazione n. 62 avente ad oggetto: "**Autorizzazione Esercizio Provvisorio in dodicesimi**";

## TENUTO CONTO

- Dei limiti e dei vincoli posti nella suddetta deliberazione all'autorizzazione all'esercizio provvisorio;

## ESPRIME

**parere FAVOREVOLE** in ordine alla proposta di deliberazione di cui sopra.

In fede

- Il Revisore dei Conti

*Dott.ssa Loredana Schifani*



## VISTA

la natura pubblicistica delle IPAB, ai sensi della L. 6972 del 17.07.1890 e le previsioni di cui alla L. R. 22/86;

La disposizione dell'art. 27 della L. 6972/1890 (Legge Crispi) in merito alla adozione che in assenza di approvazione del bilancio preventivo ad opera della Giunta Amministrativa prima che scada il 31 marzo successivo, si provveda ad applicare in dodicesimi l'ultimo preventivo che ottiene l'approvazione;

## CONSIDERATO

Che l'ultimo bilancio di previsione approvato ai sensi della suddetta normativa vigente è quello riferito all'anno 2019, approvato con atto deliberativo del Commissario Straordinario n. 6 del 17.04.2019;

Che risulta impossibile, al momento, provvedere all'adozione del Bilancio di Previsione 2020;

Che pertanto è assolutamente necessario provvedere all'adozione dell'esercizio provvisorio in dodicesimi, per assicurare il funzionamento dell'Ente.

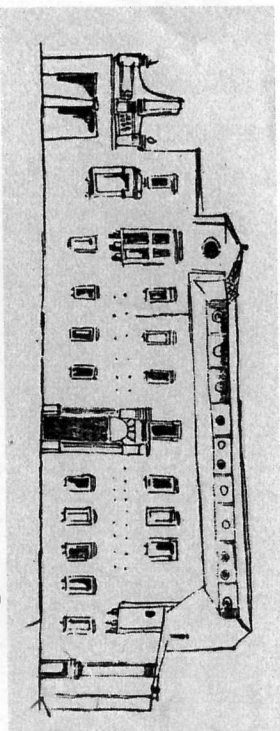

**CASA DELLA FANCIULLA - CASA DI RIPOSO**

**LARGO COLLEGIO N. 12 - 90033 CHIUSA SCLAFANI (PA)**

\*\*\*\*\*

**BILANCIO DI PREVISIONE PROVVISORIO  
PER  
L'ESERCIZIO FINANZIARIO 2020**

Casa della Fanciulla - Casa di Riposo - Chiusa Sclafani (PA) - Bilancio di Previsione Esercizio 2019

Titoli	Capitoli	Articoli	PARTE PRIMA - ENTRATA	SOMME STANZIATE NEL BILANCIO PREC.	PREVISIONE DELLE ENTRATE			SOMME ammesse dall'Autorità Tutoria	OSSERVAZIONI	
					SOMME PROPOSTE NEL PRESENTE BILANCIO	SOMME PROPOSTE NEL PRESENTE BILANCIO	IN TOTALE		dell'Amn.ne proponente	dell'Autorità Tutoria
					PER ARTICOLI	PER CAPITOLI				
			FONDO PRESUNTO AVANZO DI AMMINISTRAZIONE	€ 1.445,45		€ 6.957,66	€ 6.957,66			
			<i>Titolo I - ENTRATE EFFETTIVE</i>							
			<i>Sezione 1^ - Entrate Ordinarie</i>							
			<i>Fitti di Fabbricati</i>							
	1	1	Fitti Immobili siti in Palermo	€ 24.072,00	€ 18.936,00					
		2	Fitti Immobili siti in Roma	€ 321.320,00	€ 319.320,00					
			<i>Fitti di Fondi Rustici</i>			€ 338.256,00	€ 338.256,00			
	1	2	Fitto Campicello	€ 22,00	€ 22,00					
		2	Fitto Trullo	€ 130,00	€ 130,00					
			<i>Rendite attive su titoli del Debito Pubblico</i>			€ 152,00	€ 152,00			
	1	3	Interessi su Titoli di Stato e obblig. B.S.	€ 1,00	€ 1,00					
			<i>Censi Canonici e Livelli</i>			€ 1,00	€ 1,00			
	1	4	Censi su terreni e fabbricati	€ 1,00	€ 1,00					
						€ 1,00	€ 1,00			
			Da Riportare	€ 345.546,00			€ 338.410,00			

**Casa della Fanciulla - Casa di Riposo - Chiusa Sciafani (PA) - Bilancio di Previsione Esercizio 2019**

Titoli	Capitoli	Articoli	PREVISIONE DELLE ENTRATE				Somme ammesse dall'Autorità Tutoria	OSSERVAZIONI	
			SOMME STANZIATE NEL BILANCIO PREC.	SOMME PROPOSTE NEL PRESENTE BILANCIO	IN TOTALE	dell'Amministrazione proponente		dell'Autorità Tutoria	
			PER ARTICOLI	PER CAPITOLI					
			Riporto	€ 345.546,00		€ 338.410,00			
	5		<b>Rette di ricovero Proventi della Beneficenza</b>						
		1	Rette a carico della Regione	€ 1,00	€ 1,00				
		2	Rette a carico di Enti Diversi	€ 1,00	€ 1,00				
		3	Rette a carico di privati	€ 118.500,00	€ 124.740,00	€ 124.742,00	€ 124.742,00		
	6		<b>Interessi di capitali</b>						
		1	Interessi su c/c bancario	€ 50,00	€ 50,00	€ 50,00	€ 50,00		
	7		<b>Proventi Diversi</b>						
		1	Introiti Diversi	€ 1.885,00	€ 5.000,00				
		2	Incentivo sulla produzione di energia elettrica da Fotovo	€ 8.500,00	€ 7.000,00				
		3	Contributo cinque per mille	€ 4.500,00	€ -	€ 12.000,00	€ 12.000,00		
			<b>Totale Sezione 1^</b>	€ 478.983,00		€ 475.202,00			

Titoli	Capitoli	Articoli	PARTE PRIMA - ENTRATA	PREVISIONE DELLE ENTRATE				Somme ammesse dall'Autorità Tutoria	OSSERVAZIONI	
				SOMME STANZIATE NEL BILANCIO PREC.	SOMME PROPOSTE NEL PRESENTE BILANCIO		IN TOTALE		dell'Amministrazione proponente	dell'Autorità Tutoria
				PER ARTICOLI	PER CAPITOLI					
			<b>Sezione 2^ - Entrate Straordinarie</b>							
1	8	1	Oblazioni varie	€ 1,00	€ 1,00					
		2	Contributi Straordinari da Enti Pubblici Diversi	€ 1,00	€ 650.000,00					
			<b>Totale Sezione 2^</b>			€ 650.001,00	€ 650.001,00			
			<b>Titolo II - MOVIMENTO DI CAPITALI</b>							
2	9	1	Rimborso di Titoli sorteggiati alla pari	€ 1,00	€ 1,00					
		2	Riscossioni di capitali per mutui o prestiti passivi	€ 1,00	€ 1,00					
			<b>Totale Titolo II</b>			€ 2,00	€ 2,00			
			<b>Titolo III - PARTITE DI GIRO</b>							
3	10	1	Rimborso di anticipazioni	€ 5.500,00	€ 5.500,00					
		2	Depositi cauzionali	€ 1.000,00	€ 1.000,00					
		3	Interessi su depositi cauzionali	€ 1,00	€ 1,00					
		4	Ritenute IRPEF personale	€ 10.419,00	€ 11.915,00					
		5	Ritenute IRPEF su prestaz. professionali	€ 7.750,00	€ 7.750,00					
		6	Ritenute al pers.le contr. INPDAP e INPS	€ 2.000,00	€ 2.000,00					
		7	Ritenute al pers.le per contr. INADEL PREV.ZA	€ 500,00	€ 500,00					
		8	Ritenuta per cessione 1/5 stipendio	€ 1,00	€ 1,00					
						€ 28.667,00	€ 28.667,00			
			<b>Totale Titolo III</b>	€ 27.171,00			€ 28.667,00			







Titoli	Capitoli	Articoli	PARTE SECONDA - USCITA	PREVISIONE DELLE USCITE				Somme ammesse dall'Autorità Tutoria	OSSERVAZIONI	
				SOMME STANZIATE NEL BILANCIO PREC.	PER ARTICOLI	PER CAPITOLI	IN TOTALE		dell'Amministrazione Proponente	dell'Autorità Tutoria
			<i>Riparto</i>	€ 106.872,50			€ 104.787,91			
	1	1	<i>Stipendi, Compensi e Contributi al Personale</i>							
		1	Compenso al personale in convenzione	€ 7.000,00	€ 7.000,00					
		2	Compenso al Cappellano	€ 1,00	€ 1,00					
		3	Competenze al personale amministrativo	€ 29.000,00	€ 29.000,00					
		4	Competenze personale avventizio	€ 1,00	€ 1,00					
		5	Compenso Convenzione Servizi socio assistenziali	€ 185.000,00	€ 185.000,00					
		6	Spese di viaggio e trasferta del personale	€ 700,00	€ 500,00					
		7	Contributi INPDAP, INPS a carico Ente	€ 6.000,00	€ 6.000,00					
		8	Assicurazione INAIL del personale	€ 200,00	€ 200,00					
		9	Comp.so Revisore del Conto Consuntivo	€ 2.200,00	€ 2.200,00					
		10	Compenso per il Servizio di Economato	€ 120,00	€ 120,00					
		11	Spese per consulenze e incarichi legali	€ 15.000,00	€ 15.000,00					
		12	Compenso al Commissario Straordinario	€ 13.092,88	€ 15.711,00					
		13	Spese per consulenze e servizi amministrativi	€ 2.000,00	€ 2.000,00					
		14	Spese per il servizio di Tesoreria	€ 1.000,00	€ 1.000,00					
						€ 263.733,00	€ 263.733,00			
			<i>Da Riportare</i>	€ 367.187,38			€ 368.520,91			



**Casa della Fanciulla - Casa di Riposo - Chiusa Sciafani (PA) - Bilancio di Previsione Esercizio 2019**

Titoli	Capitoli	Articoli	PARTE SECONDA - USCITA	PREVISIONE DELLE USCITE				Somme ammesse dall'Autorità Tutoria	OSSERVAZIONI	
				SOMME STANZIATE NEL BILANCIO PREC.	PER ARTICOLI	PER CAPITOLI	IN TOTALE		dell'Amministrazione proponente	dell'Autorità Tutoria
			<b>Ripporto</b>	€ 367.187,38			€ 368.520,91			
1	4		<b>Spese di Amministrazione</b>							
		1	Cancelleria, pubblicazioni e software per l'ufficio	€ 1.000,00	€ 1.200,00					
		2	Spese postali e telefoniche e canone RAI	€ 2.500,00	€ 2.050,00					
		3	Spese registrazione contratti di locazione c/Ente	€ 10.000,00	€ 10.000,00					
		4	Spese tenuta c/c bancario e diritti custodia	€ 200,00	€ 200,00					
		5	Rimborso spese di viaggio agli Amministratori	€ 1.500,00	€ 1.000,00					
		6	Riparazione e manutenzione macchine d'ufficio	€ 500,00	€ 300,00					
						€ 14.750,00	€ 14.750,00			
1	5		<b>Spese Assistenziali</b>							
		1	Acquisto viveri	€ 15.000,00	€ 13.000,00					
		2	Spese di riscaldam., illuminaz., acqua, gas e pulizia	€ 20.000,00	€ 17.700,00					
		3	Spese per contributi, sussidi e soccorsi diversi	€ 1,00	€ 1,00					
		4	Spese sanitarie e medicinali	€ 333,17	€ 300,00					
		5	Acquisto e riparazione indumenti e calzature	€ 1,00	€ 1,00					
		6	Spese per acquisto biancheria da tavola e da letto	€ 2.000,00	€ 500,00					
		7	Acquisto generi di merceria e varie	€ 100,00	€ 100,00					
		8	Spese per attività ricreative, feste e ricorrenze	€ 100,00	€ 100,00					
						€ 31.702,00	€ 31.702,00			
			<b>Totale sez. 1 ^</b>	€ 420.422,55			€ 414.972,91			

Titoli	Capitoli	Articoli	PARTE SECONDA - USCITA	PREVISIONE DELLE USCITE				Somme ammesse dall'Autorità Tutoria	OSSERVAZIONI	
				SOMME STANZIATE NEL BILANCIO PREC.	PER ARTICOLI	PER CAPITOLI	IN TOTALE		dell'Amministrazione proponente	dell'Autorità Tutoria
			<b>Sezione 2^ - Uscite Straordinarie</b>							
	6	1	Lavori straordinari all'immobile ad uso IPAB	€ 5.000,00	€ 5.000,00					
		2	Spese per incarichi tecnici e progettazione lavori	€ 10.000,00	€ 16.344,00					
		3	Lavori straordinari agli stabili di Roma e Palermo	€ 10.000,00	€ 8.000,00					
		4	Spese condominiali immobili Roma e Palermo	€ 10.000,00	€ 8.000,00					
		5	Spese per acquisto mobili ed attrezzature	€ 1,00	€ 1,00					
		6	Spese per acquisto mobili ed attrezzature per attività assistenziali	€ 750,00	€ 750,00					
		7	Spese per acquisto vasellame e utensili vari	€ 250,00	€ 250,00					
		8	Spese per commissione giudicatrice concorsi	€ 1,00	€ 1,00					
		9	Imposte e tasse straordinarie	€ 1,00	€ 1,00					
		10	Rimborsi a terzi	€ 2.299,00	€ 2.299,00					
		11	Lavori straordinari finanziati da Enti Pubblici Diversi		€ 650.000,00					
		12	Fondo di riserva	€ 5.794,12	€ 9.710,00					
						€ 700.356,00	€ 700.356,00			
			<b>Totale Sez. 2^</b>	€ 44.096,12		€ 700.356,00	€ 700.356,00			



Titoli	Capitoli	Articoli	PARTE SECONDA - USCITA	PREVISIONE DELLE USCITE				Somme ammesse dall'Autorità Tutoria	OSSERVAZIONI	
				SOMME STANZIATE NEL BILANCIO PREC.	SOMME PROPOSTE NEL PRESENTE BILANCIO				dell'Amministrazione proponente	dell'Autorità Tutoria
					PER ARTICOLI	PER CAPITOLI	IN TOTALE			
			<b>TITOLO II - MOVIMENTO DI CAPITALI</b>							
2	7	1	Rimborso di titoli sorteggiati alla pari	€ 1,00	€ 1,00					
		2	Estinzione di passività	€ 15.912,78	€ 16.832,75					
			<b>Totale Titolo II</b>	<b>€ 15.913,78</b>		<b>€ 16.833,75</b>	<b>€ 16.833,75</b>			
			<b>TITOLO III - PARTITE DI GIRO</b>							
3	8	1	Anticipazioni	€ 5.500,00	€ 5.500,00					
		2	Restituzione di depositi cauzionali	€ 1.000,00	€ 1.000,00					
		3	Interessi passivi su depositi cauzionali	€ 1,00	€ 1,00					
		4	Versamento IRPEF ritenute al pers.le	€ 10.419,00	€ 11.915,00					
		5	Versamento IRPEF su prestazioni professionali	€ 7.750,00	€ 7.750,00					
		6	Versamento contributi INPDAP e INPS c/personale	€ 2.000,00	€ 2.000,00					
		7	Versamento contr. INPDAP PREV.ZA c/personale	€ 500,00	€ 500,00					
		8	Versamento ritenuta per cessione 1/5 stipendio	€ 1,00	€ 1,00					
						€ 28.667,00	€ 28.667,00			
			<b>Totale Titolo III</b>	<b>€ 27.171,00</b>		<b>€ 28.667,00</b>	<b>€ 28.667,00</b>			



**Casa della Fanciulla - Casa di Riposo - Chiusa Sclafani (PA)**

**TABELLA DESCRITTIVA DEI RESIDUI ATTIVI DA ALLEGARE AL BILANCIO PROVVISORIO IN DODICESIMI ANNO 2020**

N. Ord.	Titolo	Capitolo	Articolo	Descrizione Articolo	Anno di provenienza del Residuo							
					2012	2014	2015	2016	2018	2019	Totale	
1	1	1	2	Fitti immobili siti in Roma						€ 52.863,11	€	52.863,11
2	1	5	3	Rette a carico di privati						€ 11.340,00	€	11.340,00
3	1	6	1	Interessi sul c/c bancario						€ 5,03	€	5,03
4	1	7	1	Introiti diversi					€ 1.703,37	€ 124,80	€	1.828,17
5	1	8	2	Contributi straordinari da Enti Pubblici Diversi						€ 617.500,00	€	617.500,00
6	3	10	1	Rimborso di anticipazioni						€ 5.500,00	€	5.500,00
7	3	10	5	Ritenute IRPEF su prestazioni Professionali					€ 207,00		€	207,00
8	3	10	9	Rimborso imposta registro contratti		€ 789,00	€ 1.491,26	€ 649,00			€	2.929,26
9	3	10	10	Rimborso somme anticipate per spese condominiali	€ 244,92	€ 240,03					€	484,95
<b>Totale dei Residui ATTIVI</b>					<b>€ 244,92</b>	<b>€ 1.029,03</b>	<b>€ 1.491,26</b>	<b>€ 649,00</b>	<b>€ 1.910,37</b>	<b>€ 687.332,94</b>	<b>€</b>	<b>692.657,52</b>



TABELLA DESCRITTIVA DEI RESIDUI PASSIVI DA ALLEGARE AL BILANCIO PROVVISORIO IN DODICESIMI ESERCIZIO 2020

N. Ord.	Titolo	Capitolo	Articolo	Descrizione Articolo	Anno di provenienza del Residuo														
					1989	2001	2007	2014	2015	2017	2018	2019	Totale						
1	1	1	1	Imposte e Tasse															
2	1	1	2	Tasse Comunali															
3	1	2	1	Manutenzione fabbricati ed impianti ad uso IPAB															
4	1	2	6	Manutenzione giardino interno															
5	1	3	1	Compenso Convenzione Infermiere															
6	1	3	5	Compenso convenzione															
7	1	3	6	Spese di viaggio e trasferta al personale															
8	1	3	10	Compenso per il servizio di Economato															
9	1	3	13	Spese per consulenze e servizi amministrativi															
10	1	4	1	Cancelleria, pubblicazioni e software per l'Ufficio															
11	1	4	2	Spese postali e telefoniche e canone RAI															
12	1	4	3	Spese per registrazione contratti															
13	1	4	5	Rimborso spese di viaggio agli amministratori															
14	1	5	1	Acquisto viveri															
15	1	5	2	Spese di riscaldam., illuminaz., acqua, gas e pulizia															
16	1	6	2	Spese per progettazione lavori															
17	1	6	4	Spese condominiali immobili Roma e Palermo															
18	1	6	10	Rimborso a terzi															
19	1	6	11	"Contributi Straordinari da Enti Pubblici Diversi															
20	2	7	1	Rimborso titoli sorteggiati alla pari															
21	2	7	3	Lavori di ristrutturazione immobili Roma e Palermo															
22	2	7	2	Rimborso depositi cauzionali															
23	3	8	2	Rimborso depositi cauzionali															
24	3	8	9	Anticipazione imposta registro contratti															
<b>Totale dei Residui Passivi</b>					<b>€ 1.008,00</b>	<b>€ 12.911,42</b>	<b>€ 12.117,16</b>	<b>€ 2.700,00</b>	<b>€ 1.454,70</b>	<b>€ 120,00</b>	<b>€ 787,90</b>	<b>€ 786.431,52</b>	<b>€ 817.530,70</b>						

Letto, approvato e sottoscritto.

IL SEGRETARIO

*Antonio Greco*

IL COMMISSARIO STRAORDINARIO

*Giuseppe Ruffo*

Data 31 DIC. 2019



=====

CERTIFICATO DI PUBBLICAZIONE

----- . -----

La presente deliberazione è stata pubblicata all'albo di questo Comune il giorno 03.01.2020 e contro di essa non venne prodotta opposizione o reclamo.

Data 04 FEB. 2020

IL SEGRETARIO COMUNALE

*Paola...*

**COMUNE DI CHIUSA SCLAFANI**

Provincia di Palermo

Il Sottoscritto funzionario incaricato ATTESTA che copia del presente atto è stato pubblicato all'Albo Pretorio on line dal giorno 03.01.2020 al giorno 13.01.2020  
Chiusa Sclafani, il 04 FEB. 2020

Il funzionario Responsabile

*Paola Liboria*  
Il funzionario Responsabile